

# Opstart van een digitale schade-aangifte ongevalverzekering in Mobile

2 mogelijkheden

Mogelijkheid 1: via de polistegel in de sfeer gezien

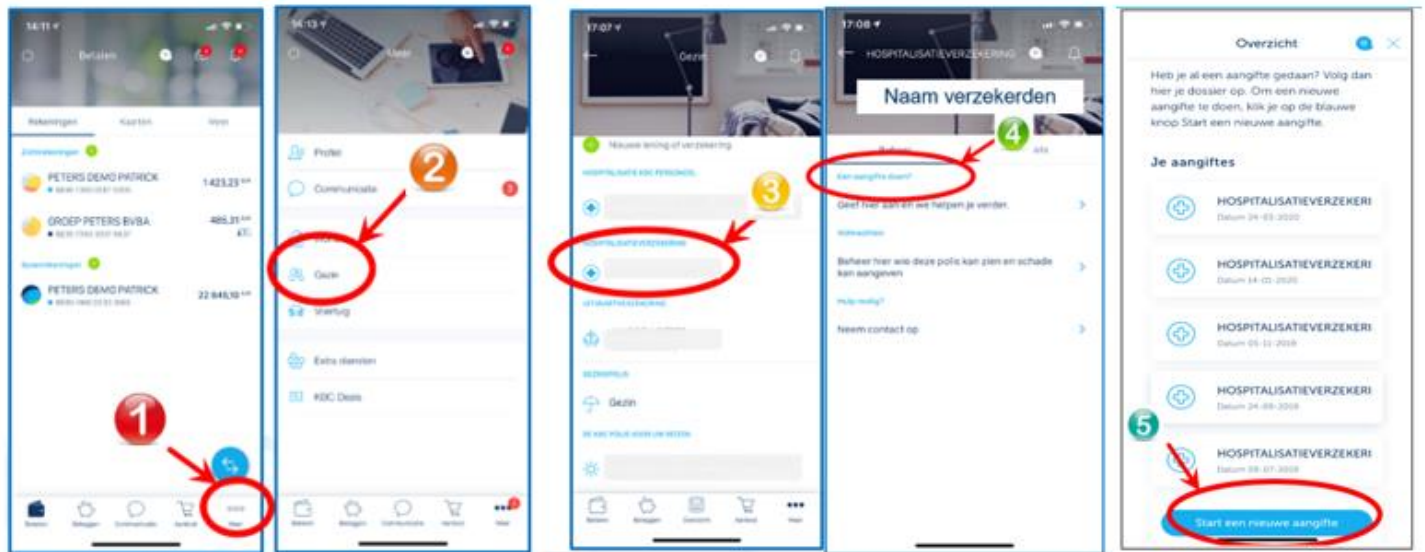

Mogelijkheid 2: onder communicatie: schade aangeven en opvolgen

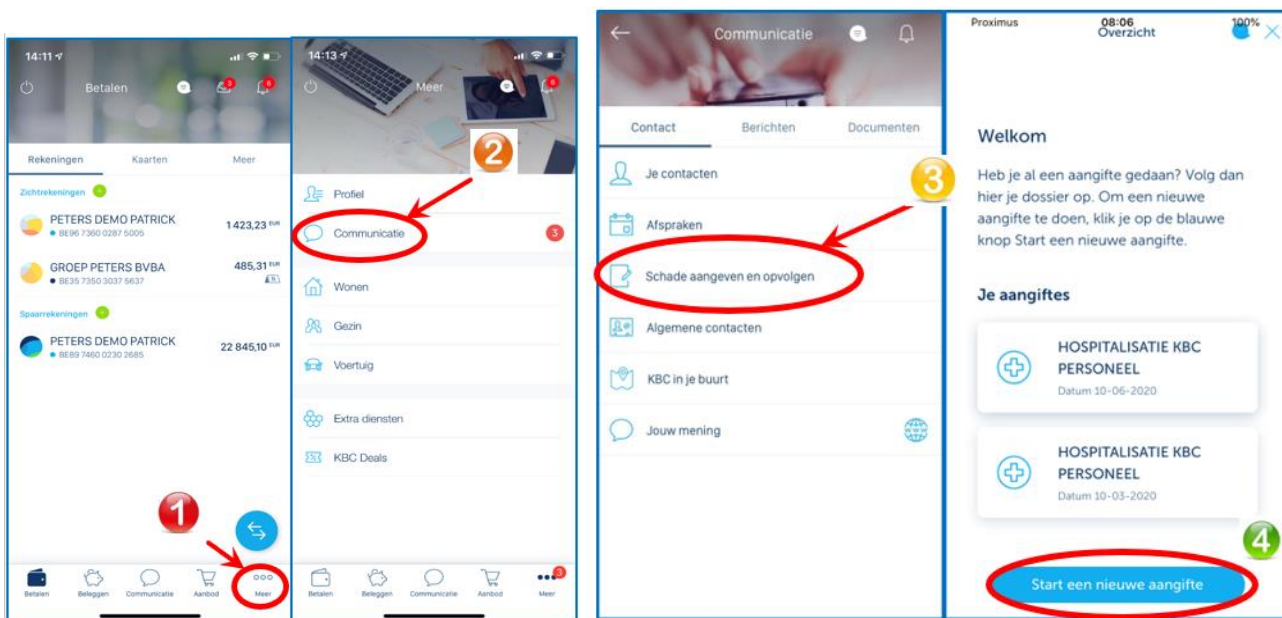

# Hoe een digitale schade-aangifte ongefallenverzekering aangeven in Mobile?

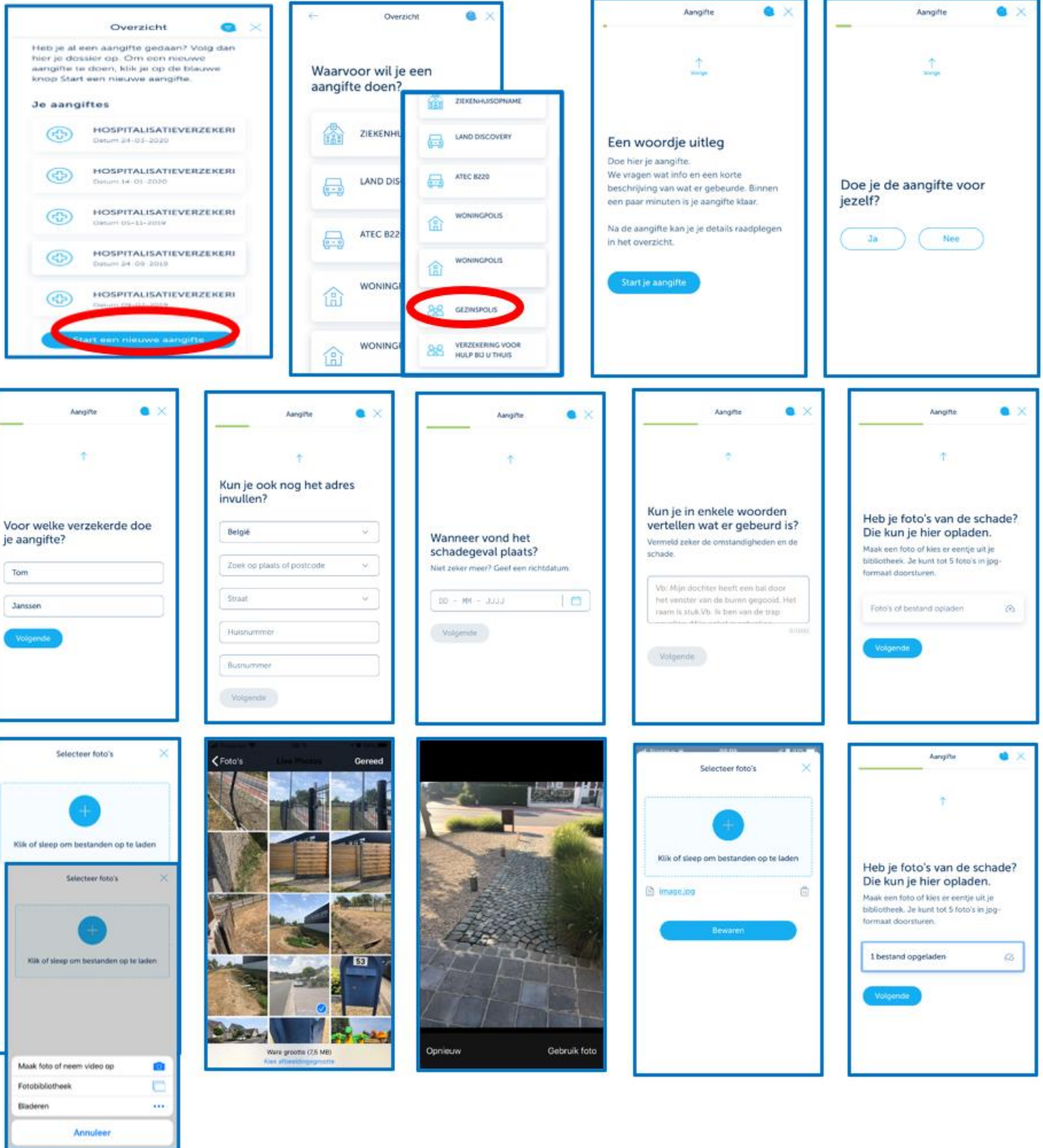

Aangifte

Was er een andere partij betrokken bij het schadegeval?

Aangifte

Kun je de naam doorgeven?

Klik op Volgende als je de naam niet kent.

Aangifte

Kun je ook de woonplaats doorgeven?

Klik op Volgende als je het adres niet kent.

Aangifte

Was er iemand getuige van het schadegeval?

Aangifte

Kun je de naam doorgeven?

Klik op Volgende als je de naam niet kent.

Aangifte

Kun je ook de woonplaats doorgeven?

Klik op Volgende als je het adres niet kent.

Aangifte

Op welk telefoonnummer ben je het best te bereiken?

Aangifte

En op welk e-mailadres?

In het veld staan ongediende karakters. Kijk je even na?

Aangifte

We zijn er bijna. Kijk je nog even alles na?

Is er toch ergens een foutje ingeslopen? Geen probleem, pas vlot aan door op Wijzigen te tikken.

Verzekerde	Tom Janssen	<a href="#">Wijzigen</a>
Datum	16-08-2020	<a href="#">Wijzigen</a>
Informatie	Hond bij buurman	<a href="#">Wijzigen</a>
Foto's		<a href="#">Wijzigen</a>
Iemand anders betrokken	Kamille Willems ZANDSTRAAT 2, 3520 ZONHOVEN	<a href="#">Wijzigen</a>

Aangifte

Informatie [Wijzigen](#)

Hond bij buurman

Foto's [Wijzigen](#)

Iemand anders betrokken [Wijzigen](#)

Kamille Willems  
ZANDSTRAAT 2,  
3520 ZONHOVEN  
België

Getuige aanwezig [Wijzigen](#)

Nee

Contactgegevens van aangever [Wijzigen](#)

tom.janssen3560@gmail.com  
+32 477 01 02 03

Aangifte

Je aangifte werd goed verstuurd.

Wat zijn de volgende stappen?

- Je vindt je aangifte terug in het overzicht.
- Je verzekeringsagent ontving deze aangifte ook. Hij of zij gaat voor je aan de slag. We houden je op de hoogte.